N. CATALOGO	Op. 23a
TITOLO CONVENZ.	[Fantasia. chit. Mi min.]
TITOLO ORIGINALE	*Fantasia / per / CHITARRA*
DESCRIZIONE	Ms. autogr.; Montecatini, mercoledì 19 maggio 1999; parti; 2 cc. (bella copia); 2 cc. (brutta copia); 325 x 235 mm
ORGANICO	1 parte: chit
INCIPIT MUSICALE	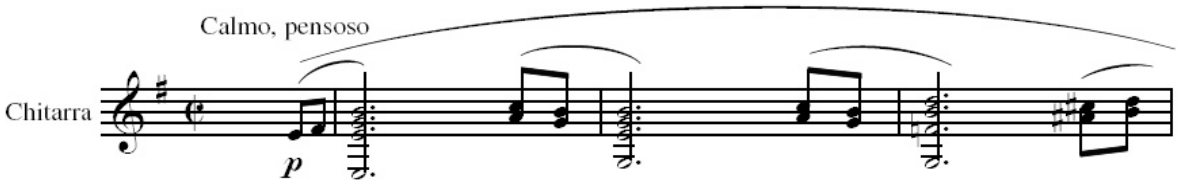
SEZIONI	Calmo, pensoso ¢ Mi min.; Maestoso Mi♭; Tempo I Mi min.; Scorrevole, con brio 6/4 Mi
NOTE	Nella brutta copia ci sono alcune difformità rispetto alla versione definitiva. 1 fotocopia del manoscritto con indicazioni agogiche difformi rispetto alla versione definitiva; 2 copie a computer a cura di Agostino Granzotto. Esiste anche la trascrizione per due chitarre (G. Gobbo), op. 23.
DATAZIONE	1999
GENERE	Musica da camera strumentale